

【φ13格子取付】

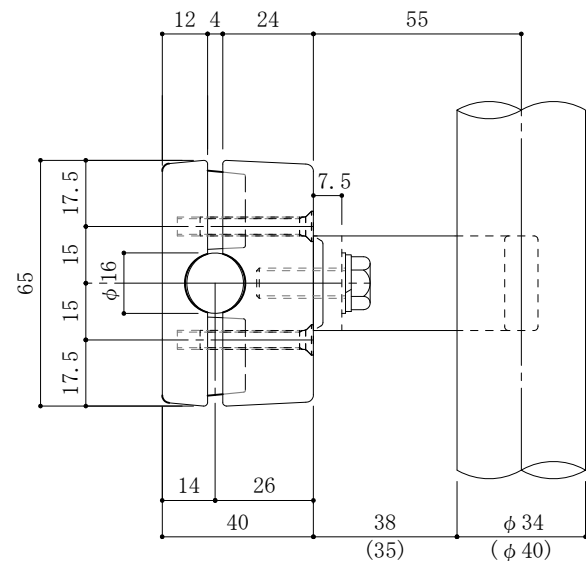

【φ16格子取付】

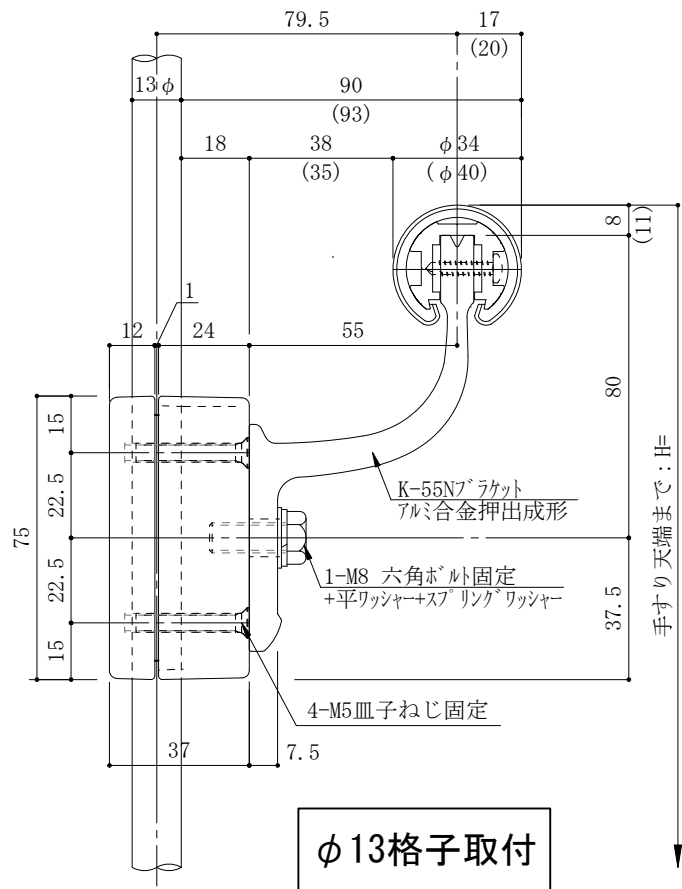
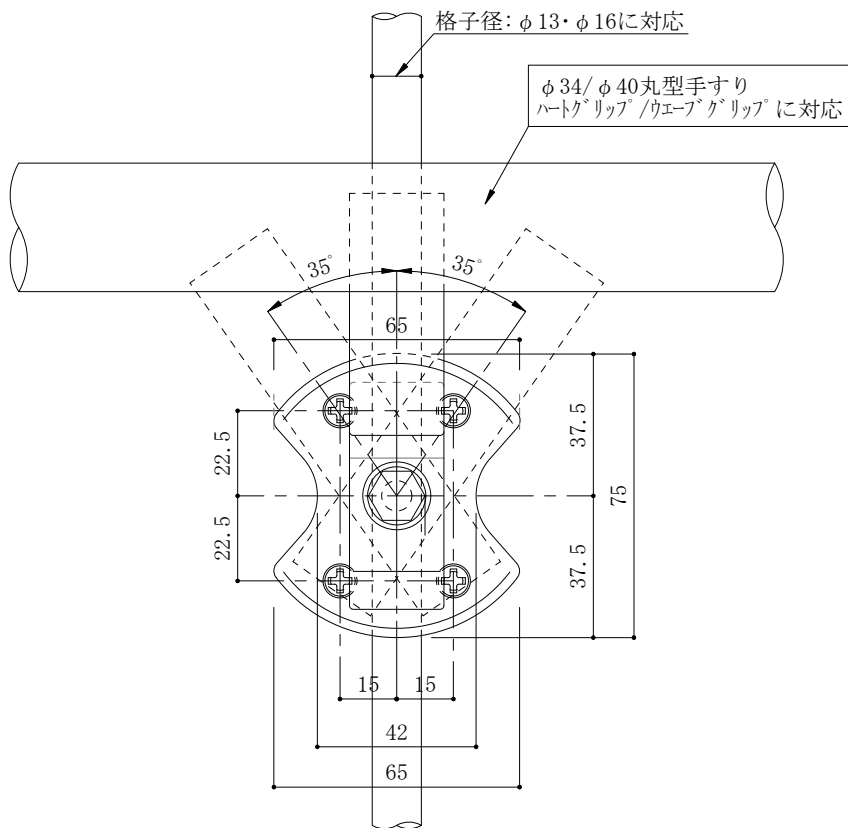

φ13格子取付

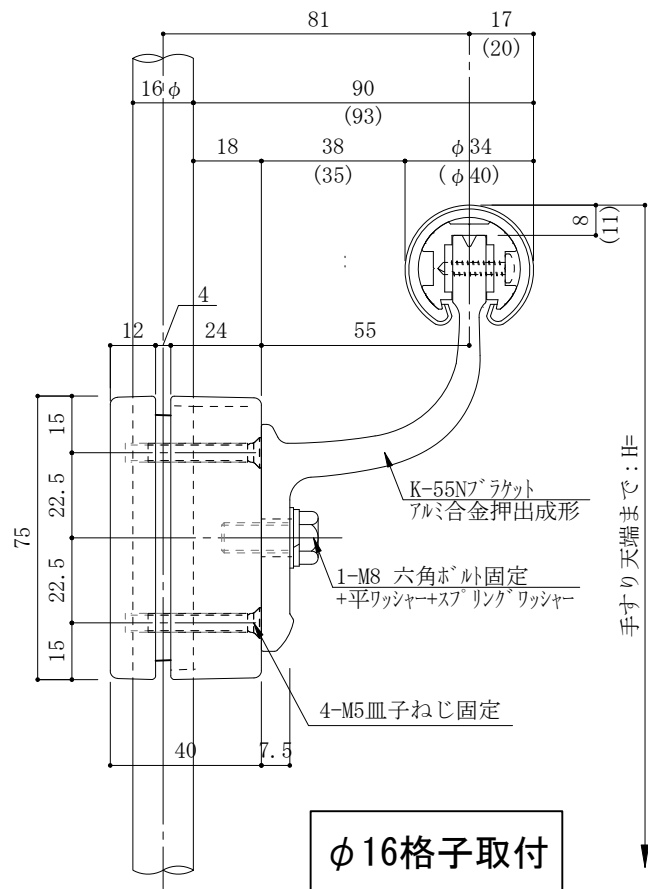

φ16格子取付

格子用取付金具 展開図

*()内寸法は、φ40丸型手すり : No. 106/WD-40を示す。

商品区分
アーケグリップ
品番(製品名)
丸型手摺 K-55Nﾌﾟﾗｸｯﾄ +格子用取付金具
図面名
丸型手摺 K-55Nﾌﾟﾗｸｯﾄ +格子用取付金具 詳細図
仕様
アーケグリップ : WD-34・40 芯材 : アルミ(A6063S-T5) L=2800mm(定尺) カバー/タイ : 木目調軟質合成樹脂 抗菌・抗ウイルス剤配合 1巻=20m カラー3色 キャップ : AK・CK・BT型エンドキャップ 全5種 K・T型水平キャップ その他の部材 : 目隠しバック 壁付ソケットB 直線ジョイント カラー(常備色) : <input type="checkbox"/> ナチュラル(木目調) <input type="checkbox"/> ライト(木目調) <input type="checkbox"/> ビター(木目調) アーケグリップ : No. 107・106 芯材 : アルミ(A6063S-T5) L=2800mm(定尺) カバー/タイ : 軟質合成樹脂 抗菌・抗ウイルス剤配合 1巻=20m カラー10色 キャップ : AK・CK・BT型エンドキャップ 全5種 K・T型水平キャップ その他の部材 : 目隠しバック 壁付ソケットB 直線ジョイント カラー(常備色) : <input type="checkbox"/> ※α-02 ダークグレー <input type="checkbox"/> α-03 シルバーグレー <input type="checkbox"/> α-04 パールグレー <input type="checkbox"/> α-05 ベージュ <input type="checkbox"/> ※α-09 ココアブラウン <input type="checkbox"/> ※α-11 ダークブラウン (受注生産色) : <input type="checkbox"/> ※α-01 ブラック <input type="checkbox"/> α-13 チャイニーズレッド <input type="checkbox"/> α-14 ロイヤルブルー <input type="checkbox"/> ※α-17 リーフグリーン ※印はBL認定の室外用対応色 (全天候型で室外でも使用可) 格子用取付金具 : アルミキャスト K-55Nﾌﾟﾗｸｯﾄ : アルミ合金押出成形
縮尺
1/2
図面No. (DL時)
02-KOUSHI-K+
 アトラスark 株式会社